



- un brand de succes din 1995 -



1995-2006 EnduRoMania = 11 ani de experiență în turismul activ, sportiv și de aventură

- *În zona de sud-vest a României, în Munții Banatului*



EnduRoMania este un concept simplu care se bazează chiar pe lipsa de infrastructură

- *se pun în valoare drumurile existente, folosite în mod obișnuit de către localnici, dar care se află într-o stare foarte proastă...*
- *aceste drumuri oferă condiții excelente de "off-road" și sunt apreciate în turismul activ, sportiv și de aventură*



EnduRoMania este

- o formă de orientare turistică
- o formă de promovare a regiunii



- *Prin cele aproximativ 80 de puncte de control, situate în zone de interes, se creează fluxul turistic necesar pentru a încuraja inițiativa locală*



Se organizează 8 evenimente în fiecare an, cu sute de participanți din țările vestice



- *Majoritatea turiștilor vin din Germania, Austria, Cehia, Elveția, Danemarca, Polonia, Olanda, Marea Britanie, Belgia, Suedia*

Echipe de minimum 3 persoane, parcurg în 4 zile și jumătate, trasee liber alese, în funcție de experiență și dispoziție, pentru a atinge puncte de control situate pe o arie de circa 40000 kmp



Regulamentul obligă turiștii să se deplaseze doar pe drumurile existente și să evite ariile protejate

Ei pot folosi motocicletele de "enduro", de "touring", motocicletele cu ataș, mountain-bike-uri, ATV-uri (Quad-uri) și mașini de teren (4X4)



Echipele care au atins cele mai multe puncte de control sunt răsplătite cu diplome, cupe, trofee și medalii



Pentru cazarea participanților la întâlnirile EnduRoMania, s-a format o rețea de pensiuni care oferă servicii de calitate și condiții specifice acestei categorii de turiști...



... de exemplu, pensiunea "Valea Borlovei", de la poalele Muntelui Mic

Fundația EnduRoMania este membru fondator în Asociația de Promovare Țarcu – Muntele Mic "PROMOTOUR"



alături de comunele Armeniș, Bolvașnița, Slatina Timiș, Teregova, Turnu Ruieni, Zăvoi și primăria orașului Caransebeș

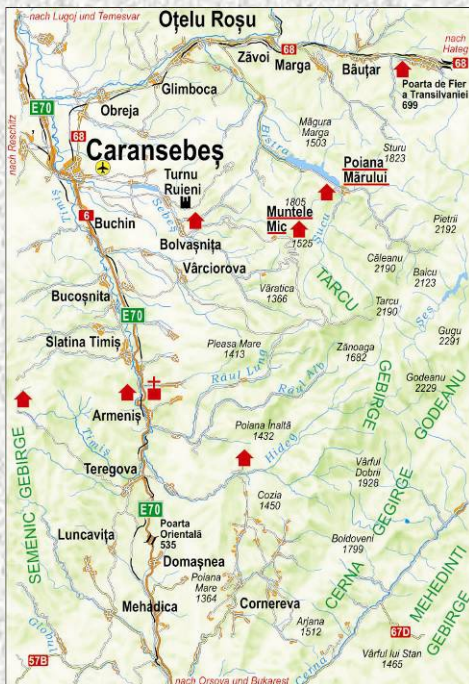



Din anul 2004, Fundația EnduRoMania
organizează și evenimentul

Conti-Romania Trophy



Începând cu anul 2005 s-a lansat evenimentul "Long Distance EnduRoMania"

- Pornind din vestul țării participanții au atins puncte de interes turistic aflate de-a lungul Dunării, în Dobrogea, în toată regiunea Carpaților, precum și în Transilvania



Fundația EnduRoMania a participat la proiectul “Traseul Cicloturistic de-a lungul Dunării”



Bicycle Track along the Danube in Romania



Discover
the Accessible
Natural
Unknown
Beauties
of Europe



... și la realizarea hărții traseului de cicloturism a Dunării

<p>Kartografija Huber www.kartografija.co.yu</p> <p>DUNA DONAU DANUBE</p> <p>Budapestól a Fekete-tengerig Von Budapest bis zum Schwarzen Meer From Budapest to the Black Sea</p> <p>Aktualiz. helvazineit Dunai-kerekpárral Mit dem aktuellen vor Ort recherchierten Donauradweg The Danube Bicycle Track With Data Verified on the Spot</p> <p>Térkép/Karte/Map 1 Budapest - Mohács 1:100.000</p> <p>Uz podršku / Unterstützt von / Supported by</p> <p>Bundesministerium für wirtschaftliche Zusammenarbeit und Entwicklung gtz Partner für Perspektiven weltweit</p>	<p>Kartografija Huber www.kartografija.co.yu</p> <p>DUNAV DONAU DANUBE</p> <p>Od Budimpešte do Crnog mora Von Budapest bis zum Schwarzen Meer From Budapest to the Black Sea</p> <p>Biciklistička ruta sa podacima potvrđenim na terenu Mit dem aktuellen vor Ort recherchierten Donauradweg The Danube Bicycle Track With Data Verified on the Spot</p> <p>Karta/Karte/Map 2 Batina - Novi Sad 1:100.000</p> <p>Uz podršku / Unterstützt von / Supported by</p> <p>Bundesministerium für wirtschaftliche Zusammenarbeit und Entwicklung gtz Partner für Perspektiven weltweit</p>	<p>Kartografija Huber www.kartografija.co.yu</p> <p>DUNAV DONAU DANUBE</p> <p>Od Budimpešte do Crnog mora Von Budapest bis zum Schwarzen Meer From Budapest to the Black Sea</p> <p>Biciklistička ruta sa podacima potvrđenim na terenu Mit dem aktuellen vor Ort recherchierten Donauradweg The Danube Bicycle Track With Data Verified on the Spot</p> <p>Karta/Karte/Map 3 Novi Sad - Golubac 1:100.000</p> <p>Uz podršku / Unterstützt von / Supported by</p> <p>Bundesministerium für wirtschaftliche Zusammenarbeit und Entwicklung gtz Partner für Perspektiven weltweit</p>	<p>Kartografija Huber www.kartografija.co.yu</p> <p>DUNAV DONAU DANUBE</p> <p>Od Budimpešte do Crnog mora Von Budapest bis zum Schwarzen Meer From Budapest to the Black Sea</p> <p>Biciklistička ruta sa podacima potvrđenim na terenu Mit dem aktuellen vor Ort recherchierten Donauradweg The Danube Bicycle Track With Data Verified on the Spot</p> <p>Karta/Karte/Map 4 Golubac - Calafat 1:100.000</p> <p>Uz podršku / Unterstützt von / Supported by</p> <p>Bundesministerium für wirtschaftliche Zusammenarbeit und Entwicklung gtz Partner für Perspektiven weltweit</p>
<p>Kartografija Huber www.kartografija.co.yu</p> <p>DUNĂREA DONAU DANUBE</p> <p>De la Budapesta la Marea Neagra Von Budapest bis zum Schwarzen Meer From Budapest to the Black Sea</p> <p>Traseul cicloturistic al Dunării cu informații verificate în teren Mit dem aktuellen vor Ort recherchierten Donauradweg The Danube Bicycle Track With Data Verified on the Spot</p> <p>Harta/Karte/Map 5 Piana Mare - Turnu Măgurelei 1:100.000</p> <p>Uz podršku / Unterstützt von / Supported by</p> <p>Bundesministerium für wirtschaftliche Zusammenarbeit und Entwicklung gtz Partner für Perspektiven weltweit</p>	<p>Kartografija Huber www.kartografija.co.yu</p> <p>DUNĂREA DONAU DANUBE</p> <p>De la Budapesta la Marea Neagra Von Budapest bis zum Schwarzen Meer From Budapest to the Black Sea</p> <p>Traseul cicloturistic al Dunării cu informații verificate în teren Mit dem aktuellen vor Ort recherchierten Donauradweg The Danube Bicycle Track With Data Verified on the Spot</p> <p>Harta/Karte/Map 6 Turnu Măgurelei - Oltenița 1:100.000</p> <p>Uz podršku / Unterstützt von / Supported by</p> <p>Bundesministerium für wirtschaftliche Zusammenarbeit und Entwicklung gtz Partner für Perspektiven weltweit</p>	<p>Kartografija Huber www.kartografija.co.yu</p> <p>DUNĂREA DONAU DANUBE</p> <p>De la Budapesta la Marea Neagra Von Budapest bis zum Schwarzen Meer From Budapest to the Black Sea</p> <p>Traseul cicloturistic al Dunării cu informații verificate în teren Mit dem aktuellen vor Ort recherchierten Donauradweg The Danube Bicycle Track With Data Verified on the Spot</p> <p>Harta/Karte/Map 7 Calarași-Braïla 1:100.000</p> <p>Uz podršku / Unterstützt von / Supported by</p> <p>Bundesministerium für wirtschaftliche Zusammenarbeit und Entwicklung gtz Partner für Perspektiven weltweit</p>	<p>Kartografija Huber www.kartografija.co.yu</p> <p>DUNĂREA DONAU DANUBE</p> <p>De la Budapesta la Marea Neagra Von Budapest bis zum Schwarzen Meer From Budapest to the Black Sea</p> <p>Traseul cicloturistic al Dunării cu informații verificate în teren Mit dem aktuellen vor Ort recherchierten Donauradweg The Danube Bicycle Track With Data Verified on the Spot</p> <p>Harta/Karte/Map 8 Braïla - Constanța 1:100.000</p> <p>Uz podršku / Unterstützt von / Supported by</p> <p>Bundesministerium für wirtschaftliche Zusammenarbeit und Entwicklung gtz Partner für Perspektiven weltweit</p>

Fundația EnduRoMania a colaborat cu firma "Kartographie Huber" din München la realizarea mai multor hărți turistice

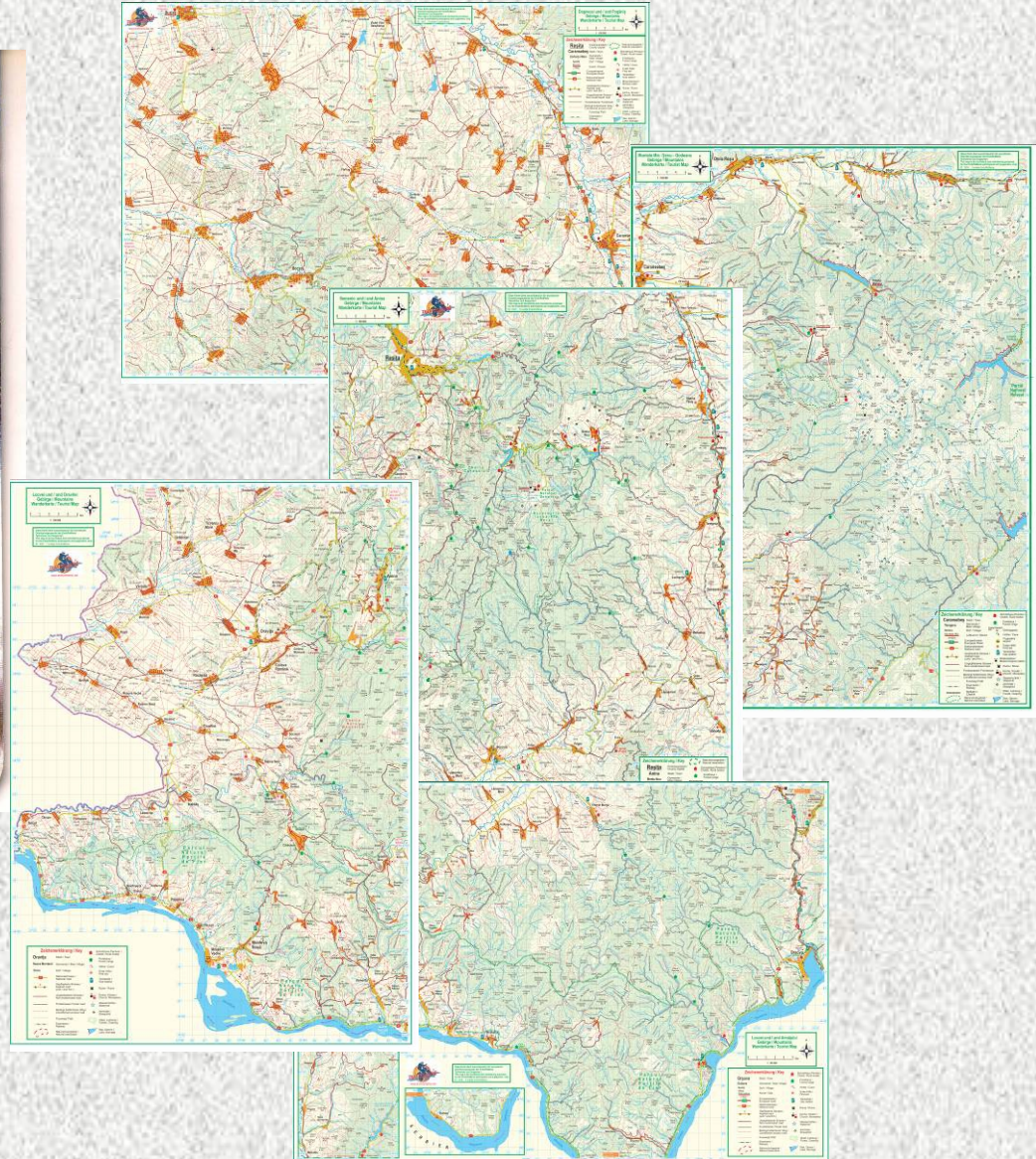

- *Participanții EnduRoMania folosesc pentru orientare hărți ale Munților Banatului la scara 1: 100 000*

S-au editat și tipărit o serie de broșuri și afișe pentru promovarea evenimentelor EnduRoMania:

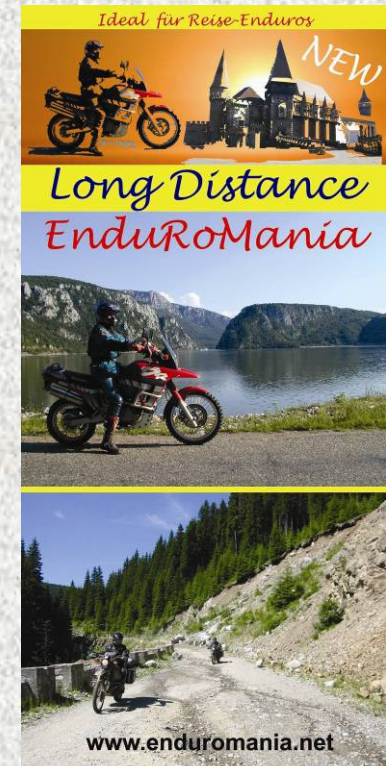
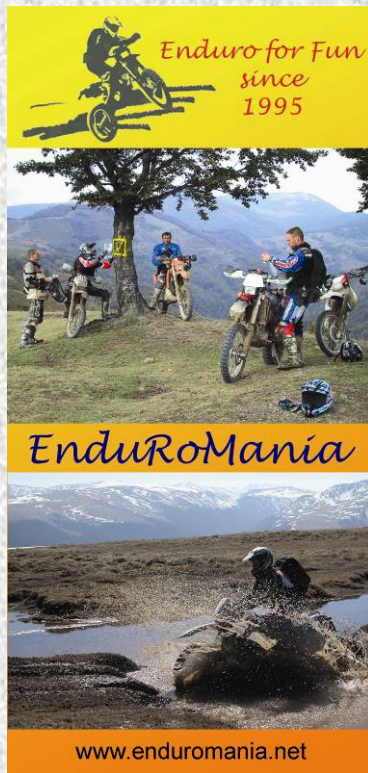

EnduRoMania este un succes al turismului de aventură și are grijă de viitorul acestuia



Chiar dacă se promovează turismul cu vehicule motorizate

**... SE PUNE ACCENT DEOSEBIT PE RESPECTAREA REGULILOR
DE OCROTIRE A MEDIULUI ȘI A ARIILOR PROTEJATE,
PE COMPORTAMENT CIVILIZAT ȘI PE FAIR PLAY**

*După ce a fost informat
asupra acestor reguli
fiecare participant
primește o **vignetă** de
"**PARTICIPANT OFICIAL**"
pe care este obligat
să o lipească la vedere
pe vehiculul său*



Impactul turismului activ asupra mediului este mult mai mic decât în cazul exploatărilor forestiere, de exemplu



Pentru un management mai bun al resurselor, EnduRoMania a propus înființarea primului “Parc pentru Turism Activ, Sportiv și de Aventură”



- în care să se practice mai multe activități recreaționale



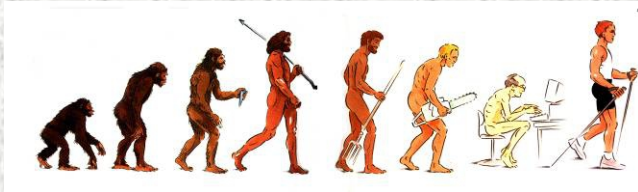

Nordic Walking



➤ Membrii EnduRoMania sunt primii instructori de NW din România



Contact:

Dr.-Ing. Sergio Morariu
EnduRoMania Foundation
str. Acad. Alexandru Borza nr.4, ap.6
300022, Timisoara, Romania
Tel./Fax: 0040-256-491565
Mobil: 0040-722-581770
0040-744-841015
E-mail: sergio@enduromania.ro
www.enduromania.net